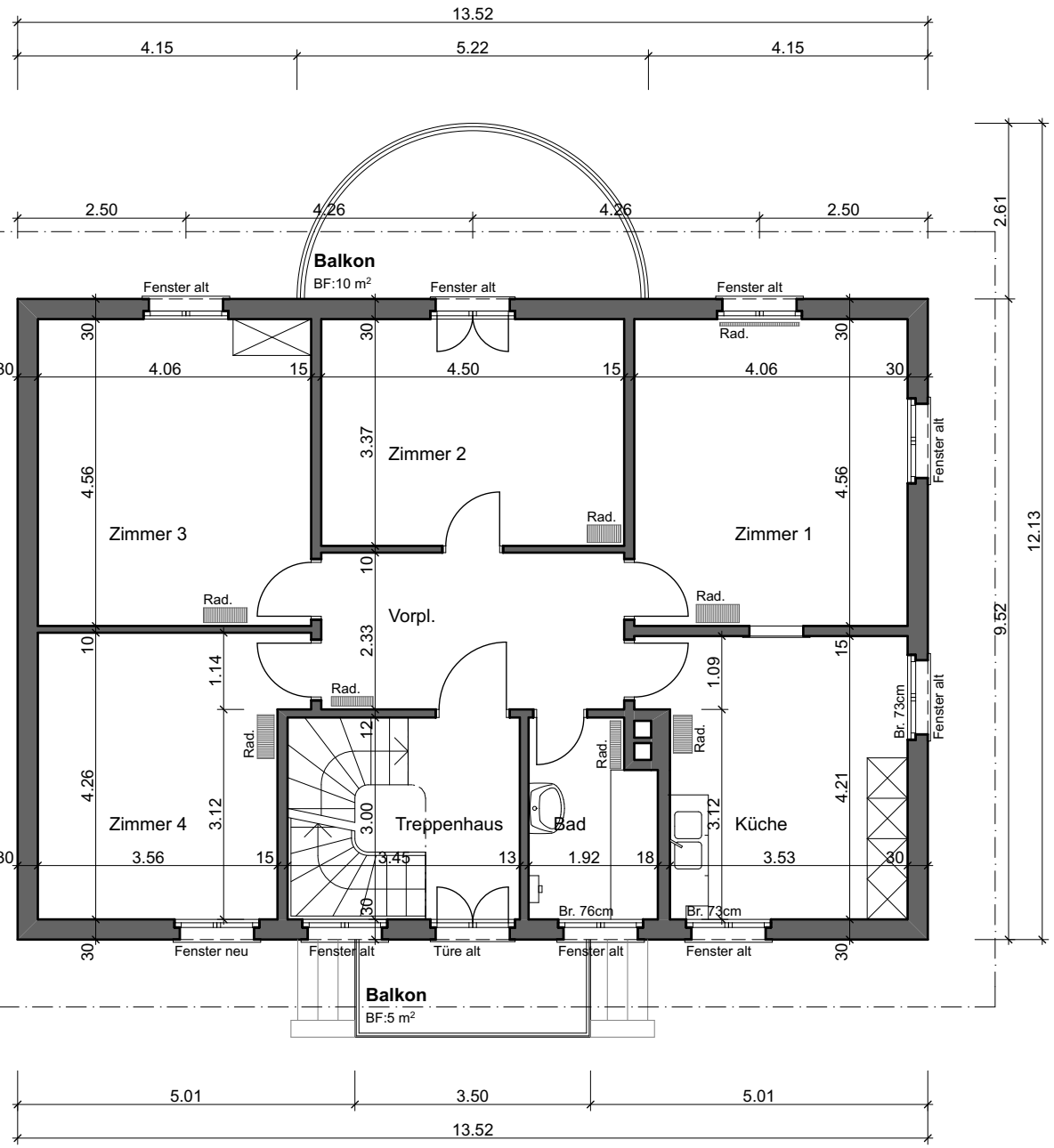

Zimmer 3
BF:19 m²
B: Parkett
W:Tapete gestr.
D: Dämmplatten gestr.

Bad
BF: 5 m²
RH: 2.51 m
B: Terrazzo
W:Platten + Gestr.
D: Gestr.

Treppenh.
BF:4 m²
B: .....
W:.....
D: .....

Zimmer 4
BF:16 m²
B: Parkett
W:Tapete gestr.
D: Dämmplatten gestr.

Zimmer 2
BF:15 m²
B: Parkett
W:Tapete gestr.
D: Dämmplatten gestr.

Zimmer 1
BF:19 m²
B: Parkett
W:Tapete gestr.
D: Dämmplatten gestr.

Vorpl.
BF:10 m²
B: Parkett
W:Abrieb gestr.
D: Dämmplatten gestr,

Küche
BF: 16 m²
RH: 2.51 m
B: Terrazzo
W:Platten + Gestr.
D: Gestr.

Obergeschoss 1:100

Aarau, gez: 21.10.2015 vej, Rev:

rychenerimmobilien+bau gmbh